



ภูมิปัญญาท้องถิ่น

ภูมิปัญญาท้องถิ่น

เทศบาลตำบลห้างฉัตรแม่ตาล

ตำบลห้างฉัตร อำเภอห้างฉัตร จังหวัดลำปาง

ภูมิปัญญาท้องถิ่น/ปราชญ์ชาวบ้าน

ภูมิปัญญาท้องถิ่นด้าน พ่อนพื้นบ้านล้านนา

ข้อมูลส่วนบุคคล

ชื่อ - สกุล นางจันทนา วงษ์คำ
วัน/เดือน/ปีเกิด วันที่ 26 เดือน สิงหาคม ปีพ.ศ. 2512
เลขประจำตัวประชาชน 3 - 5212 -00295 -676
ศาสนา พุทธ
ระดับการศึกษา ปริญญาตรี
สถานภาพ สมรส
อาชีพหลัก ข้าราชการครู โรงเรียนห้างฉัตรวิทยา
ที่อยู่ บ้านเลขที่ 298 หมู่ 3 ต.ห้างฉัตร อ.ห้างฉัตร จ.ลำปาง รหัสไปรษณีย์ 52190
โทรศัพท์ 0 - 8643 - 77116
ความชำนาญด้านภูมิปัญญาท้องถิ่น พ่อนพื้นบ้านล้านนา
ชื่อภูมิปัญญาท้องถิ่น สืบทอดมาจากอาจารย์ศักดิ์ สักเสริญ รัตนชัย ครูภูมิปัญญาพื้นบ้านลำปาง
ลักษณะภูมิปัญญา การแสดงพื้นบ้าน เช่น แม่บทเผยไหมลำปาง แม่บทปู่จามมือเก็งก้าน
ระบำตำนานบันฝ้ายลำปาง พ่อนขึ้นตีนก๊อนละกอนเจียงแสน พ่อนดาบพ่อนเจิง
พ่อนอวยพรพื้นบ้านซุด มาลัยแว่นฟ้า ระบำรำเป็งลำปางปู่จามมือ ฯลฯ
FACE BOOK Chanthana Krumaeww
ID Line krumaew.



ภูมิปัญญาท้องถิ่น/ปราชญ์ชาวบ้าน

ภูมิปัญญาท้องถิ่นด้าน หัตถกรรม (ประดิษฐ์ของตกแต่ง)

ข้อมูลส่วนบุคคล

ชื่อ - สกุล	นางอรุณี	เมืองฝั้น
วัน/เดือน/ปีเกิด	๑๖ มีนาคม ๒๕๑๗	
เลขประจำตัวประชาชน	-	
ศาสนา	พุทธ	
ระดับการศึกษา	มัธยมศึกษาปีที่ ๖	
สถานภาพ	สมรสอยู่ด้วยกัน	
อาชีพหลัก	ค้าขาย	
ที่อยู่	๓๒/๑ หมู่ ๖ บ้านขามแดง ต.ห้างฉัตร อ.ห้างฉัตร จ.ลำปาง	
โทรศัพท์	๐๘๔ - ๑๗๗๖๘๖๐	

ความชำนาญด้านภูมิปัญญาท้องถิ่น

ชื่อภูมิปัญญาท้องถิ่น : ประดิษฐ์ของตกแต่ง
ลักษณะภูมิปัญญา : สร้อยคอ สร้อยข้อมือ พวงกุญแจ จากหินธรรมชาติ
FACE BOOK : เซลางค์ มณี



ภูมิปัญญาท้องถิ่น/ปราชญ์ชาวบ้าน

ภูมิปัญญาท้องถิ่นด้าน การทำขนม (ขนมปัง)

ข้อมูลส่วนบุคคล

ชื่อ - สกุล	นางแสงฉิน ไชยมี
วัน/เดือน/ปีเกิด	๙ กันยายน ๒๕๐๒
เลขประจำตัวประชาชน	๓ ๕๒๑๒ ๐๐๒๙๔ ๗๒ ๖
ศาสนา	พุทธ
ระดับการศึกษา	มัธยมศึกษาปีที่ ๓
สถานภาพ	สมรสอยู่ด้วยกัน
อาชีพหลัก	ทำขนม
ที่อยู่	๒๘๐/๑ ม.๓ บ้านแม่ฮาว ต.ห้างฉัตร อ.ห้างฉัตร จ.ลำปาง ๕๒๑๙๐
โทรศัพท์	๐๘๙ - ๓๗๑๘๔๘๒

ความชำนาญด้านภูมิปัญญาท้องถิ่น

ชื่อภูมิปัญญาท้องถิ่น : การทำขนมปัง

ลักษณะภูมิปัญญา : ทำขนมปัง โดยนำวัสดุจากในชุมชน เช่น มะพร้าว ถังเหลื่อ ผือก มาทำไส้ขนม



ภูมิปัญญาท้องถิ่น/ปราชญ์ชาวบ้าน

ภูมิปัญญาท้องถิ่นด้าน เกษตรกรรม (ปลูกผักสวนครัว)

ข้อมูลส่วนบุคคล

ชื่อ - สกุล	นายรบ	อุปคำ
วัน/เดือน/ปีเกิด	๑๕ มีนาคม ๒๕๕๕	
เลขประจำตัวประชาชน	๓๔๒๑๒ ๐๐๒๘๕ ๗๔๓	
ศาสนา	พุทธ	
ระดับการศึกษา	ประถมศึกษาปีที่ ๔	
สถานภาพ	สมรสอยู่ด้วยกัน	
อาชีพหลัก	เกษตรกร	
ที่อยู่	๑๐๑/๑ ม.๓ บ้านแม่ฮาว ต.ห้างฉัตร อ.ห้างฉัตร จ.ลำปาง ๕๒๑๙๐	
โทรศัพท์	๐๘๖ - ๑๙๕๕๙๗๐	

ความชำนาญด้านภูมิปัญญาท้องถิ่น

ชื่อภูมิปัญญาท้องถิ่น : เกษตรกร (ปลูกผักสวนครัว)
ลักษณะภูมิปัญญา : เกษตรกร (ปลูกผักสวนครัว)

FACE BOOK



ภูมิปัญญาท้องถิ่น/ปราชญ์ชาวบ้าน

ภูมิปัญญาท้องถิ่น ด้านการจัดการทรัพยากรธรรมชาติ และสิ่งแวดล้อม การก่อสร้างฝายชะลอน้ำ (ฝายแม้ว)

ข้อมูลส่วนบุคคล

ชื่อ - สกุล นายผดุง แสงบุญเรือง
วัน/เดือน/ปีเกิด ๑๗ สิงหาคม ๒๕๐๗
เลขประจำตัวประชาชน ๕๕๒๑๒๐๐๐๑๗๓๒๐
ศาสนา พุทธ
ระดับการศึกษา ป.๗
สถานภาพ สมรส
อาชีพหลัก เกษตรกร
ที่อยู่ ๙๓ ม.๓ บ้านแม่ฮ่าว ต.ห้างฉัตร อ.ห้างฉัตร จ.ลำปาง
โทรศัพท์ ๐๘๘-๔๐๑๑๘๕๐ ๐๘๑-๐๒๙๒๙๒๒

ความชำนาญด้านภูมิปัญญาท้องถิ่น

ชื่อภูมิปัญญาท้องถิ่น ภูมิปัญญาท้องถิ่น ด้านการจัดการทรัพยากรธรรมชาติ และสิ่งแวดล้อม
การก่อสร้างฝายชะลอน้ำ (ฝายแม้ว)

ลักษณะภูมิปัญญา เป็นการก่อสร้างฝายชะลอน้ำ (Check Dam หรือฝายแม้ว) เป็นแนวพระราชดำริเพื่อบริหารจัดการน้ำในลำห้วย ใช้วัสดุธรรมชาติ เช่น กิ่งไม้ ท่อนไม้ และก้อนหิน ก่อสร้างแบบง่ายๆ เพื่อชะลอการไหลของน้ำ ดักตะกอน เพิ่มความชุ่มชื้นให้ระบบนิเวศต้นน้ำ โดยมีความสูงไม่เกิน ๘๐ ซม. โดยสร้างให้ถี่ๆ และไล่ระดับลงมา ตลอดจนการซ่อมแซม บำรุงรักษา การทำความสะอาดโดยระดมความร่วมมือจากทุกภาคส่วน

วัสดุ: วัสดุที่มีในท้องถิ่น ได้แก่ กิ่งไม้ ท่อนไม้ ก้อนหินขนาดต่างๆ

FACE BOOK

ID Line



ภูมิปัญญาท้องถิ่น/ปราชญ์ชาวบ้าน

ภูมิปัญญาท้องถิ่นด้าน เกษตรกรรม (เศรษฐกิจพอเพียง)

ข้อมูลส่วนบุคคล

ชื่อ - สกุล	นายปรีชา	ฉรินทอง
วัน/เดือน/ปีเกิด	๓ ธันวาคม ๒๕๔๔	
เลขประจำตัวประชาชน	๓๕๒๑๒ ๐๐๒๙๑ ๔๓๓	
ศาสนา	พุทธ	
ระดับการศึกษา	ประถมศึกษาปีที่ ๔	
สถานภาพ	สมรสอยู่ด้วยกัน	
อาชีพหลัก	ค้าขาย ทำขนมจากถั่วเหลือง ขนมลูกเต้า	
ที่อยู่	๑๕๒ ม.๓ บ้านแม่ฮาว ต.ห้างฉัตร อ.ห้างฉัตร จ.ลำปาง ๕๒๑๙๐	
โทรศัพท์	๐๘๙ - ๖๘๐๖๖๐๕	

ความชำนาญด้านภูมิปัญญาท้องถิ่น

ชื่อภูมิปัญญาท้องถิ่น : เกษตรกรรม
ลักษณะภูมิปัญญา : เกษตรกรรม
FACE BOOK :



ภูมิปัญญาท้องถิ่น/ปราชญ์ชาวบ้าน

ภูมิปัญญาท้องถิ่นด้าน ความเชื่อ ศาสนา (มัคทายก)

ข้อมูลส่วนบุคคล

ชื่อ - สกุล นายวันชัย ใจดี
วัน/เดือน/ปีเกิด ๑๕ พฤษภาคม ๒๕๒๗
เลขประจำตัวประชาชน ๑๖๔ ๐๙๐๐ ๐๐๒๗๖๒
ศาสนา พุทธ
ระดับการศึกษา มัธยมศึกษาปีที่ ๖
สถานภาพ สมรสอยู่ด้วยกัน
อาชีพหลัก มัคทายก
ที่อยู่ ๑๖๓/๑ ม.๓ บ้านแม่ฮ่าว ต.ห้างฉัตร อ.ห้างฉัตร จ.ลำปาง ๕๒๑๙๐
โทรศัพท์ ๐๘๐ - ๑๒๙๙๗๓๔

ความชำนาญด้านภูมิปัญญาท้องถิ่น

ชื่อภูมิปัญญาท้องถิ่น : มัคทายก
ลักษณะภูมิปัญญา : มัคทายก
FACE BOOK :



ภูมิปัญญาท้องถิ่น/ปราชญ์ชาวบ้าน

ภูมิปัญญาท้องถิ่นด้าน แพทย์แผนไทย (หมอมือ)

ข้อมูลส่วนบุคคล

ชื่อ - สกุล	นายมนัส	ฮาวต่อมแก้ว
วัน/เดือน/ปีเกิด	๑๐ มิถุนายน ๒๔๙๐	
เลขประจำตัวประชาชน	๓๕๒๑๒ ๐๐๒๘๘ ๙๐ ๔	
ศาสนา	พุทธ	
ระดับการศึกษา	ประถมศึกษาปีที่ ๔	
สถานภาพ	สมรสอยู่ด้วยกัน	
อาชีพหลัก	หมอยา หมอมือ	
ที่อยู่	๑๕๓/๑ ม.๓ บ้านแม่ฮาว ต.ห้างฉัตร อ.ห้างฉัตร จ.ลำปาง ๕๒๑๙๐	
โทรศัพท์	-	

ความชำนาญด้านภูมิปัญญาท้องถิ่น

ชื่อภูมิปัญญาท้องถิ่น : ภูมิปัญญาท้องถิ่นเกี่ยวกับการดูแลและรักษาสุขภาพแบบพื้นบ้าน
ลักษณะภูมิปัญญา : หมอมือโบราณทำการรักษาโรคร้ายไข้เจ็บ
FACE BOOK :



ภูมิปัญญาท้องถิ่น/ปราชญ์ชาวบ้าน

ภูมิปัญญาท้องถิ่นด้าน การแพทย์แผนไทย (นวดประคบสมุนไพร)

ข้อมูลส่วนบุคคล

ชื่อ - สกุล	นางสาวณัชชา โกษาวัง
วัน/เดือน/ปีเกิด	๔ พฤษภาคม ๒๕๐๐
เลขประจำตัวประชาชน	๓๕๒๑๒ ๐๐๒๘๗ ๖๗๓
ศาสนา	พุทธ
ระดับการศึกษา	ปริญญาตรี
สถานภาพ	โสด
อาชีพหลัก	นวดแผนไทย
ที่อยู่	ม.๓ บ้านแม่ฮาว ต.ห้างฉัตร อ.ห้างฉัตร จ.ลำปาง ๕๒๑๙๐
โทรศัพท์	๐๘๙ - ๘๓๕ ๗๙๐๗

ความชำนาญด้านภูมิปัญญาท้องถิ่น

ชื่อภูมิปัญญาท้องถิ่น : นวดสมุนไพร ด้วยลูกประคบ
ลักษณะภูมิปัญญา : นวดสมุนไพร ด้วยลูกประคบ ทำลูกประคบ
FACE BOOK :

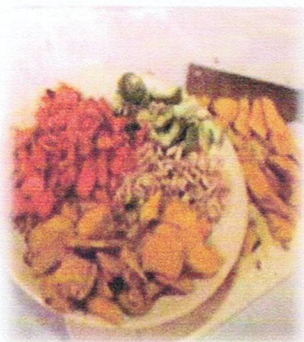

ภูมิปัญญาท้องถิ่น/ปราชญ์ชาวบ้าน

ภูมิปัญญาท้องถิ่นด้าน หัตถกรรม (ผลิตภัณฑ์จากไม้)

ข้อมูลส่วนบุคคล

ชื่อ - สกุล	นายสุภัทร	สายบุญเรือง
วัน/เดือน/ปีเกิด	๑๖ กรกฎาคม ๒๕๐๔	
เลขประจำตัวประชาชน	๓๕ ๐๑๔ ๐๐๑๔ ๕๕๗๑	
ศาสนา	พุทธ	
ระดับการศึกษา	มัธยมศึกษาปีที่ ๓	
สถานภาพ	สมรสอยู่ด้วยกัน	
อาชีพหลัก	ผลิตสินค้าที่ทำจากไม้	
ที่อยู่		
โทรศัพท์	๐๘๑ - ๘๘๓๐๖๕๙	

ความชำนาญด้านภูมิปัญญาท้องถิ่น

ชื่อภูมิปัญญาท้องถิ่น : แปรรูปไม้
ลักษณะภูมิปัญญา : ผลิตภัณฑ์จากไม้
FACE BOOK :



ภูมิปัญญาท้องถิ่น/ปราชญ์ชาวบ้าน

ภูมิปัญญาท้องถิ่นด้าน หัตถกรรม (ตีมีด)

ข้อมูลส่วนบุคคล

ชื่อ - สกุล นายอรุณ แก้วคำอ้าย
วัน/เดือน/ปีเกิด
เลขประจำตัวประชาชน -
ศาสนา พุทธ
ระดับการศึกษา -
สถานภาพ สมรสอยู่ด้วยกัน
อาชีพหลัก ค้าขาย
ที่อยู่ ๑๐๘ หมู่ ๖ บ้านขามแดง ต.ห้างฉัตร อ.ห้างฉัตร จ.ลำปาง
โทรศัพท์ ๐๘๔ - ๐๔๒ ๔๒๖๑

ความชำนาญด้านภูมิปัญญาท้องถิ่น

ชื่อภูมิปัญญาท้องถิ่น : ช่างตีเหล็ก
ลักษณะภูมิปัญญา : ช่างตีเหล็ก พร้า มีด ดาบ ขวาน
FACE BOOK :

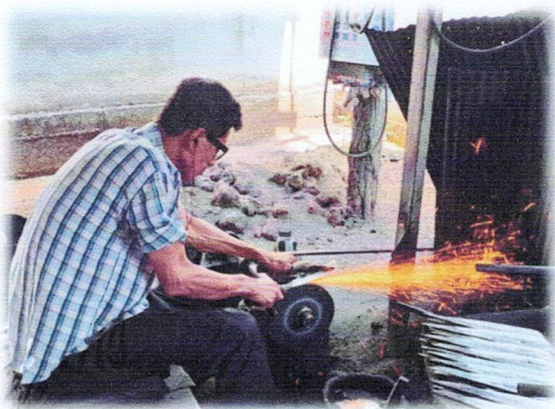

ภูมิปัญญาท้องถิ่น/ปราชญ์ชาวบ้าน

ภูมิปัญญาท้องถิ่น ด้านความเชื่อ ศาสนา (มัททายก)

ข้อมูลส่วนบุคคล

ชื่อ - สกุล	นายทรง	บุญคำสูง
วัน/เดือน/ปีเกิด	๑๑ มกราคม ๒๕๔๙	
เลขประจำตัวประชาชน	๓๕ ๒๑๒๐ ๐๓๙๖ ๐๘๑	
ศาสนา	พุทธ	
ระดับการศึกษา	-	
สถานภาพ	สมรสอยู่ด้วยกัน	
อาชีพหลัก	-	
ที่อยู่	๑๖๕/๓ บ้านแพะดอนสัก ม.๕ ต.ห้างฉัตร อ.ห้างฉัตร จ.ลำปาง	
โทรศัพท์	๐๘๙ ๔๓๕ ๐๖๘๗	

ความชำนาญด้านภูมิปัญญาท้องถิ่น

ชื่อภูมิปัญญาท้องถิ่น : ผู้นำการทำพิธีทางศาสนา
ลักษณะภูมิปัญญา : เป็นผู้นำทางด้านการประกอบพิธีทางศาสนา



ภูมิปัญญาท้องถิ่น/ปราชญ์ชาวบ้าน

ภูมิปัญญาท้องถิ่นด้าน หัตถกรรม (ตีมีด)

ข้อมูลส่วนบุคคล

ชื่อ - สกุล	นายสุทนต์	ชื่นทศพลชัย
วัน/เดือน/ปีเกิด	๓๐ มิถุนายน	๒๕๓๓
เลขประจำตัวประชาชน	๑-๑๐๒๐-๐๑๓๕๘-๖๓-๓	
ศาสนา	พุทธ	
ระดับการศึกษา	ปริญญาตรี	
สถานภาพ	สมรสอยู่ด้วยกัน	
อาชีพหลัก	ค้าขาย	
ที่อยู่	๓๐ ม.๖ บ้านขามแดง ต.ห้างฉัตร อ.ห้างฉัตร จ.ลำปาง ๕๒๑๙๐	
โทรศัพท์	๐๘๖ - ๖๐๐๑๐๐๗๙	

ความชำนาญด้านภูมิปัญญาท้องถิ่น

ชื่อภูมิปัญญาท้องถิ่น	: ดาบลำปาง
ลักษณะภูมิปัญญา	: ช่างประกอบดาบ มีด เจียรดาบ เข้าฝัก เข้าด้าม
FACE BOOK	: อ๊ฟ พระรามห้า
Tik Tok	: swordthaiaun



ภูมิปัญญาท้องถิ่น/ปราชญ์ชาวบ้าน

ภูมิปัญญาท้องถิ่นด้าน หัตถกรรม (ทำรองเท้า)

ข้อมูลส่วนบุคคล

ชื่อ - สกุล	นางนิลยา	พันบุตตา
วัน/เดือน/ปีเกิด		
เลขประจำตัวประชาชน	-	
ศาสนา	พุทธ	
ระดับการศึกษา	-	
สถานภาพ	สมรสอยู่ด้วยกัน	
อาชีพหลัก	ค้าขาย	
ที่อยู่	๕๒/๒ ม.๖ ต.ห้างฉัตร อ.ห้างฉัตร จ.ลำปาง ๕๒๑๙๐	
โทรศัพท์	๐๘๖ - ๑๖๑๓๗๒๗	

ความชำนาญด้านภูมิปัญญาท้องถิ่น

ชื่อภูมิปัญญาท้องถิ่น : ช่างทำรองเท้า
ลักษณะภูมิปัญญา :
FACE BOOK : นิลยา พันบุตตา



ภูมิปัญญาท้องถิ่น/ปราชญ์ชาวบ้าน

ภูมิปัญญาท้องถิ่นด้าน หัตถกรรม (การทำตุ่งล้านนา การทำบายศรี)

ข้อมูลส่วนบุคคล

ชื่อ - สกุล	นางเพ็ญจันทร์	แข่งขัน
วัน/เดือน/ปีเกิด	๑ มกราคม ๒๕๔๙	
เลขประจำตัวประชาชน	๓๕๒๑๒๐๐๓๙๔๕๘๕	
ศาสนา	พุทธ	
ระดับการศึกษา	-	
สถานภาพ	สมรสอยู่ด้วยกัน	
อาชีพหลัก	ค้าขาย	
ที่อยู่	๔๘ ม.๕ บ้านแพะ ต.ห้างฉัตร อ.ห้างฉัตร จ.ลำปาง ๕๒๑๙๐	
โทรศัพท์	๐๙๙-๓๖๘๙๒๔๗	

ความชำนาญด้านภูมิปัญญาท้องถิ่น

ชื่อภูมิปัญญาท้องถิ่น : ตุ่งล้านนา บายศรี
ลักษณะภูมิปัญญา : การทำตุ่งล้านนา การทำบายศรี
FACE BOOK :



ภูมิปัญญาท้องถิ่น/ปราชญ์ชาวบ้าน

ภูมิปัญญาท้องถิ่นด้าน หัตถกรรม (ตีมีด)

ข้อมูลส่วนบุคคล

ชื่อ - สกุล	นายสุพจน์	ฉัตรคำแปง
วัน/เดือน/ปีเกิด		
เลขประจำตัวประชาชน	-	
ศาสนา	พุทธ	
ระดับการศึกษา	-	
สถานภาพ	สมรสอยู่ด้วยกัน	
อาชีพหลัก	ค้าขาย	
ที่อยู่	๕๙ หมู่ ๖ บ้านขามแดง ต.ห้างฉัตร อ.ห้างฉัตร จ.ลำปาง	
โทรศัพท์	๐๘๗ - ๖๖๑๔๕๔๘	

ความชำนาญด้านภูมิปัญญาท้องถิ่น

ชื่อภูมิปัญญาท้องถิ่น	: ช่างตีเหล็ก
ลักษณะภูมิปัญญา	: ตีเหล็ก เช่น มีด
FACE BOOK	: สุพจน์ ฉัตรคำแปง

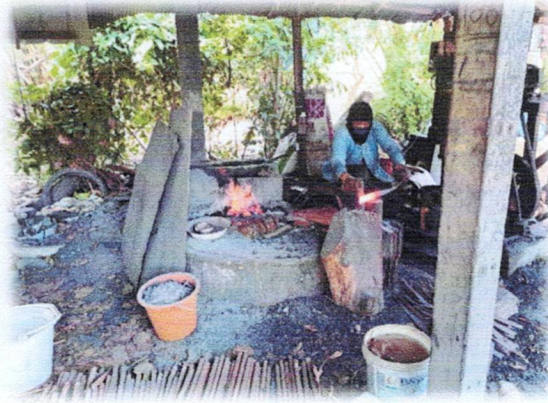
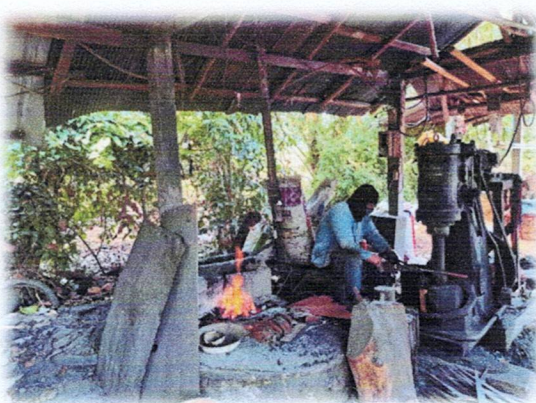
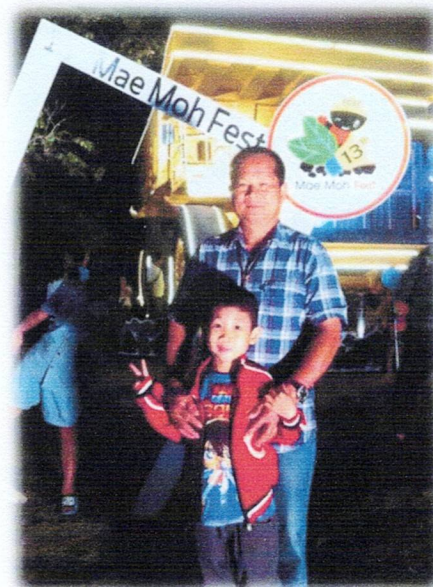

ภูมิปัญญาท้องถิ่น/ปราชญ์ชาวบ้าน

ภูมิปัญญาท้องถิ่น ด้านการจัดการทรัพยากรธรรมชาติ และสิ่งแวดล้อม การก่อสร้างฝายชะลอน้ำ (ฝายแม้ว)

ข้อมูลส่วนบุคคล

ชื่อ - สกุล นายสมพงษ์ แสงบุญเรือง
วัน/เดือน/ปีเกิด ๑๗ สิงหาคม ๒๕๐๗
เลขประจำตัวประชาชน ๕๕๒๑๒๐๐๐๑๗๓๒๐
ศาสนา พุทธ
ระดับการศึกษา ป.๗
สถานภาพ สมรส
อาชีพหลัก เกษตรกร
ที่อยู่ ๙๓ ม.๓ บ้านแม่ฮาว ต.ห้างฉัตร อ.ห้างฉัตร จ.ลำปาง
โทรศัพท์ ๐๘๘ - ๔๐๑๑๘๕๐ , ๐๘๑ - ๐๒๙๒๙๒๒

ความชำนาญด้านภูมิปัญญาท้องถิ่น

ชื่อภูมิปัญญาท้องถิ่น ด้านการจัดการทรัพยากรธรรมชาติ และสิ่งแวดล้อม
การก่อสร้างฝายชะลอน้ำ (ฝายแม้ว)

ลักษณะภูมิปัญญา

การจัดทำฝายชะลอน้ำ(ฝายแม้ว) เพื่อฟื้นฟูสภาพป่าต้นน้ำให้มีความอุดมสมบูรณ์ ชะลอการไหลของน้ำ ลดความรุนแรงของกระแสน้ำในฤดูน้ำหลาก และเก็บกักตะกอนรวมถึงน้ำไว้ใช้ในช่วงฤดูแล้ง ช่วยเพิ่มความชุ่มชื้นให้แก่ดินและป่าไม้ ป้องกันไฟป่า และเพิ่มความหลากหลายทางชีวภาพให้กับระบบนิเวศ

FACE BOOK

ID Line



ภูมิปัญญาท้องถิ่น/ปราชญ์ชาวบ้าน

ตำบลห้างฉัตร อำเภอห้างฉัตร จังหวัดลำปาง

ภูมิปัญญาท้องถิ่น ด้านหัตถกรรม (ตีมีด)

ข้อมูลส่วนบุคคล

ชื่อ - สกุล	นายบุญตัน	สิทธิไพศาล
วัน/เดือน/ปีเกิด	๒๖ เมษายน ๒๕๔๐	
เลขประจำตัวประชาชน	-	
ศาสนา	พุทธ	
ระดับการศึกษา	-	
สถานภาพ	สมรสอยู่ด้วยกัน	
อาชีพหลัก	ค้าขาย	
ที่อยู่	๑๓๙ หมู่ ๖ บ้านขามแดง ต.ห้างฉัตร อ.ห้างฉัตร จ.ลำปาง	
โทรศัพท์	๐๘๙ - ๓๗๑๘๔๘๒	

ความชำนาญด้านภูมิปัญญาท้องถิ่น

ชื่อภูมิปัญญาท้องถิ่น : ช่างตีเหล็ก
ลักษณะภูมิปัญญา : ตีเหล็ก เช่น มีด ดาบ พร้า
FACE BOOK : บุญตัน สิทธิไพศาล

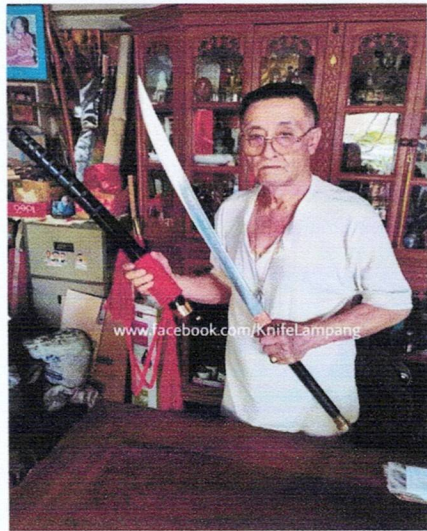

ภูมิปัญญาท้องถิ่นด้าน ทัศนกรรม (การทำตุ๊กตาล้านนา การทำบายศรี)

นางเพ็ญจันทร์ แซงขัน

๕๘ ม.๕ บ้านแพะ ต.ห้างฉัตร อ.ห้างฉัตร จ.ลำปาง ๕๒๑๙๐

๐๙๙-๓๖๘๘๒๕๓



ภูมิปัญญาท้องถิ่น ด้านเกษตรกรรม

(เศรษฐกิจพอเพียง)

นายปรีชา ธีรินทอง

๑๕๒ ม.๓ บ้านแม่ยาว ต.ห้างฉัตร อ.ห้างฉัตร จ.ลำปาง ๕๒๑๙๐

๐๙๙-๖๘๐๖๖๐๕



นายรบ อุปคำ

๑๐๑/๑ ม.๓ บ้านแม่ยาว ต.ห้างฉัตร อ.ห้างฉัตร จ.ลำปาง ๕๒๑๙๐



ภูมิปัญญาท้องถิ่น ด้านหัตถกรรม

การตีมีด

นายบุญตัน สิทธิไพศาล

๑๓๙ หมู่ ๖ บ้านขามแดง ต.ห้างฉัตร อ.ห้างฉัตร จ.ลำปาง

๐๙๙-๓๗๑๘๘๘๒



นายสุพจน์ ฉัตรคำแปง

๕๙ หมู่ ๖ บ้านขามแดง ต.ห้างฉัตร อ.ห้างฉัตร จ.ลำปาง

๐๙๗-๖๖๑๑๕๕๘



นายอรุณ แก้วคำอ้าย

๑๐๘ หมู่ ๖ บ้านขามแดง ต.ห้างฉัตร อ.ห้างฉัตร จ.ลำปาง

๐๙๙-๐๕๒ ๔๒๖๑

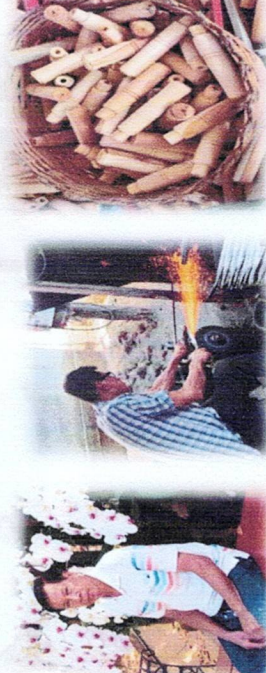

ภูมิปัญญาท้องถิ่น

ปราชญ์ชาวบ้าน

โครงการส่งเสริมและพัฒนา
ปราชญ์ชาวบ้าน



**ภูมิปัญญาท้องถิ่นด้านการแพทย์แผนไทย
(หมวดประคบสมุนไพร)**

นางสาวณัชชา โกษาว้าง

๑๑ ม.๓ บ้านแม่ฮาว ต.ห้างฉัตร อ.ห้างฉัตร จ.ลำปาง ๕๒๑๙๐
๐๘๙ - ๘๙๕ ๗๙๐๗



**ภูมิปัญญาท้องถิ่นด้าน แพทย์แผนไทย
(หมอเมื่อง)**

นายมนัส ฮางตอมแก้ว

๑๕๓/๑ ม.๓ บ้านแม่ฮาว ต.ห้างฉัตร อ.ห้างฉัตร จ.ลำปาง ๕๒๑๙๐

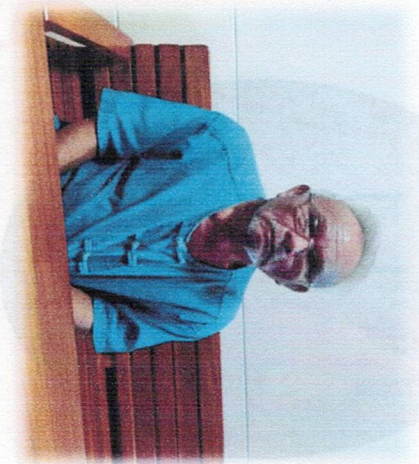

**ภูมิปัญญาท้องถิ่น ด้านการจัดการทรัพยากรธรรมชาติ
และ สิ่งแวดล้อม**

การทำปุ๋ยหมักจากเศษอาหารต่างๆ ช่วยลดขยะในบ้าน

นายวรวิทย์ แสงเมืองเปียง

๑๑ หมู่ ๕ ตำบลห้างฉัตร อำเภอห้างฉัตร ลำปาง ๕๒๑๙๐

๐๙๒ - ๙๗๑๐๖๙๕



**ภูมิปัญญาท้องถิ่นด้านอุตสาหกรรม
ผลิตภัณฑ์จากหมากและวัสดุธรรมชาติ**

นายธีรภัทร คำสม

๑๘๕/๖ ม.๖ บ้านขามแดง ต.ห้างฉัตร อ.ห้างฉัตร จ.ลำปาง ๕๒๑๙๐
๐๘๑ - ๙๕๑๒๐๗๔

